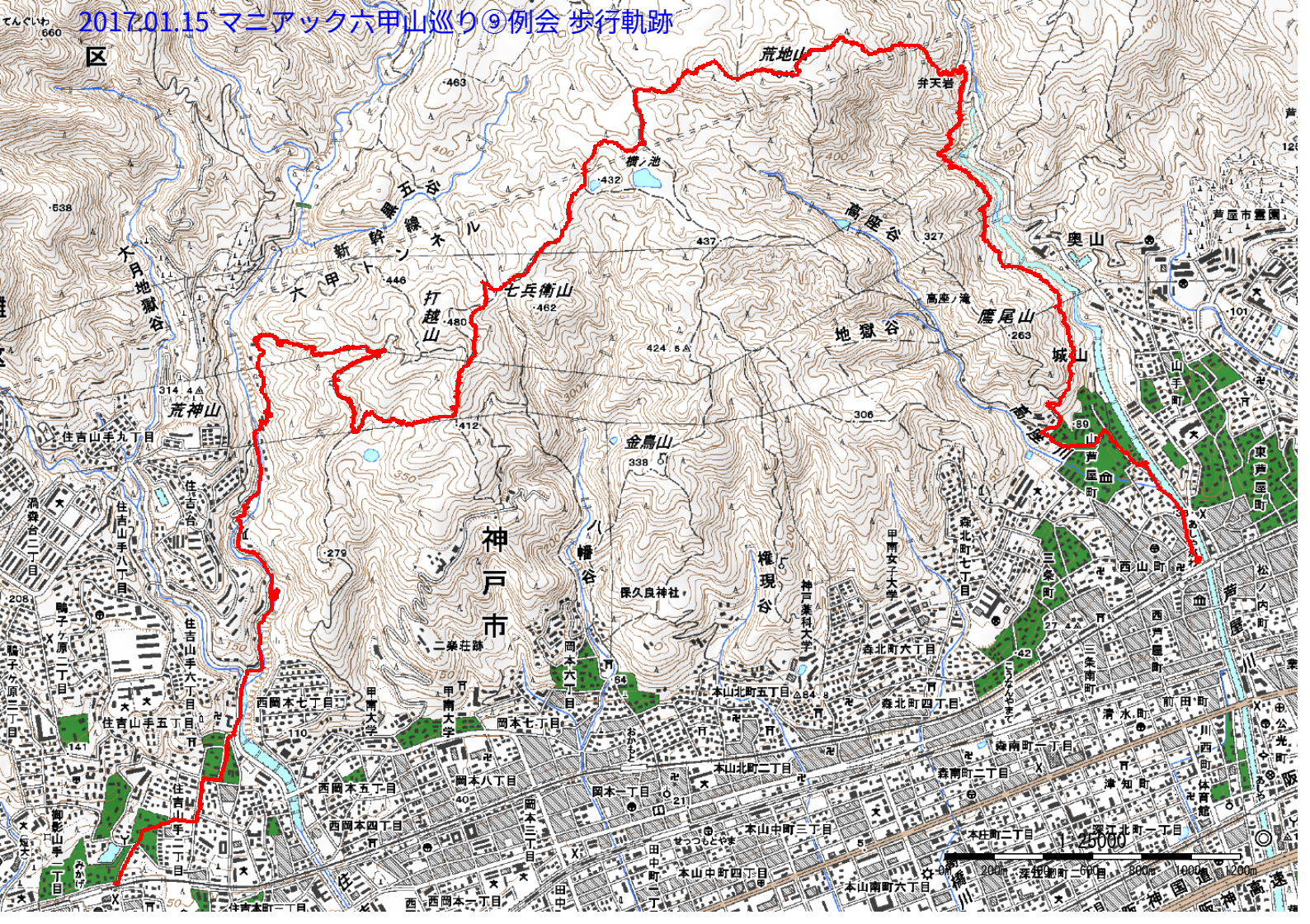
2017.01.15 マニアック六甲山巡り⑨例会 歩行軌跡
荒地山
弁天岩
横ノ池
高座谷
奥山
芦屋市霊園
新幹線トンネル
六甲トンネル
五毘線
六月地獄谷
七兵衛山
打越山
高座ノ滝
鷹尾山
地獄谷
城山
荒神山
金鳥山
神戸市
ハ幡谷
権現谷
保久良神社
二葉荘跡
芦屋川
東芦屋町
芦屋町
山芦屋町
山手町
西山町
三条町
三条南町
森北町七丁目
森北町六丁目
森北町四丁目
甲南女子大学
神戸薬科大学
甲南大学
本山北町五丁目
本山北町二丁目
本山中町二丁目
本山中町四丁目
本山南町六丁目
森南町一丁目
森南町二丁目
清水町
津知町
前田町
川西町
体育館
深江北町一丁目
本庄町二丁目
岡本一丁目
岡本二丁目
岡本六丁目
岡本七丁目
岡本八丁目
西岡本五丁目
西岡本四丁目
西岡本七丁目
住吉山手六丁目
住吉山手五丁目
住吉山手八丁目
住吉山手九丁目
住吉台
鴨子ヶ原二丁目
鴨子ヶ原三丁目
御影山手一丁目
御影山手二丁目
25000
0m
200m
400m
600m
800m
1000m
1200m